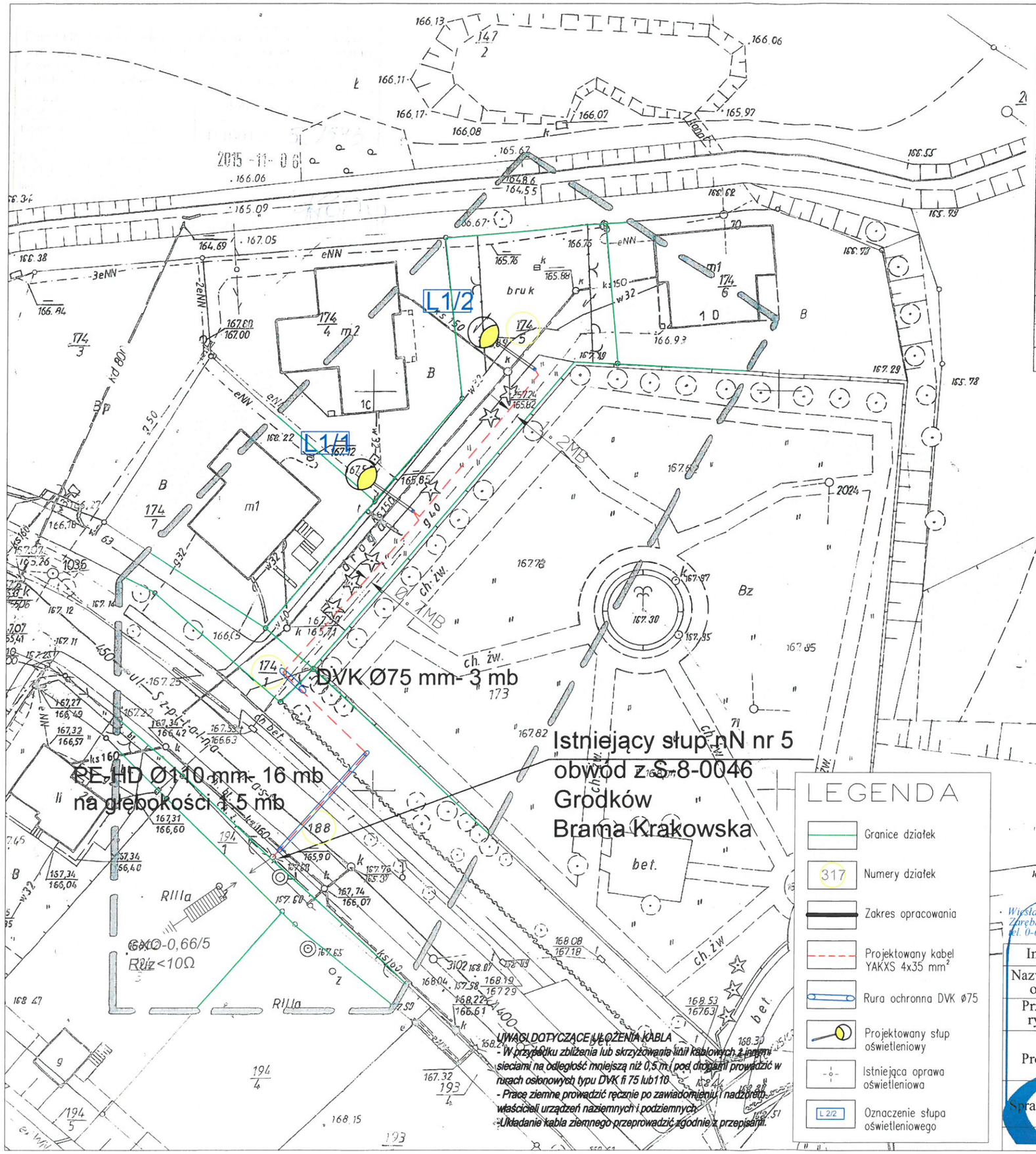

Województwo	opolskie
Powiat	Brzeski
Jednostka ewidencyjna	160103_4, Grodków – miasto
Obręb ewidencyjny	0043 , GRODKÓW
Położenie	k.m. 5 dz. nr 188, 174/1, 174/5.
Godło mapy zasadniczej	473.212.0231
Układ współrzędnych płaskich prostokątnych:	„1965"
Układ współrzędnych wysokościowych:	„Kronsztadt" 60
Skala	1:500
Ks. rob.	143/2015
Id. zgł.	G.6640.1.959.2015
Praca geod.	1601.34-68/2015

MAPA DO CELÓW PROJEKTOWYCH
Legenda :
- - - - - - - - zakres pomiaru

UWAGI.
Mapa została wykonana bez ustalenia obciążeń służebnościami gruntowymi.

GEODETA
Zbigniew Mendel
upr. GUGiK nr 8604

USŁUGI GEODEZY
Andrzej Gallus
49-200 Grodków, ul. Grenadierów
tel. 77 415 42 68, kom. 506 42
NIP 753-110-33-25, REGON 5023

"ELWIBOR"
Wiesław Ryszard Borowski
59-800 Lubań Zaręba ul. Wesoła 10
75-724-82-67 600-317-589
Regon 230875039 NIP 613-105-60-04

Za zgodność z oryginałem
data 03/2016
inż. Wiesław Borowski

LEGENDA

- Granice działek
- 317 Numery działek
- Zakres opracowania
- Projektowany kabel YAKXS 4x35 mm²
- Rura ochronna DVK ø75
- Projektowany słup oświetleniowy
- Istniejąca oprawa oświetleniowa
- L 2/2 Oznaczenie słupa oświetleniowego

UWAGI DOTYCZĄCE UŁOŻENIA KABLA
- W przypadku zbliżenia lub skrzyżowania linii kablowych z innymi sieciami na odległość mniejszą niż 0,5 m i pod drogami prowadzić w rurach osłonowych typu DVK fi 75 lub110
- Prace ziemne prowadzić ręcznie po zawiadomieniu i nadzorem właścicieli urządzeń naziemnych i podziemnych.
-Układanie kabla ziemnego przeprowadzić zgodnie z przepisami.

Wiesław Ryszard Borowski
Zaręba ul. Wesoła 10, 59-800 Lubań
tel. 0-600-317-589 tel/fax 0-757-248-267
elwibor e-mail: elwibor@wp.pl
NIP 613-105-60-04 Regon 230875039

Inwestor	GMINA GRODKÓW, ul. Warszawska 29, 49-200 Grodków		
Nazwa i adres obiektu	BUDOWA OŚWIETLENIA ULICZNEGO W MIEJSCOWOŚCI GRODKÓW		
Przedmiot rysunku	Projekt zagospodarowania terenu.		
Projektant	mgr inż. Joachim Borowski	upr. nr 223/90/PW, WKP/IE/7163/02 spec. instal.-elektr.	Skala: 1:500
			Data: 03.2016
Sprawdzający	inż. Wiesław Borowski	upr. nr 44/98/JG, DOŚ/IE/0152/01 spec. instal.-elektr.	Rys. nr 1/E

AutoCAD® 2010 PL by Autodesk, Inc.; product serial no.: 391-24683052